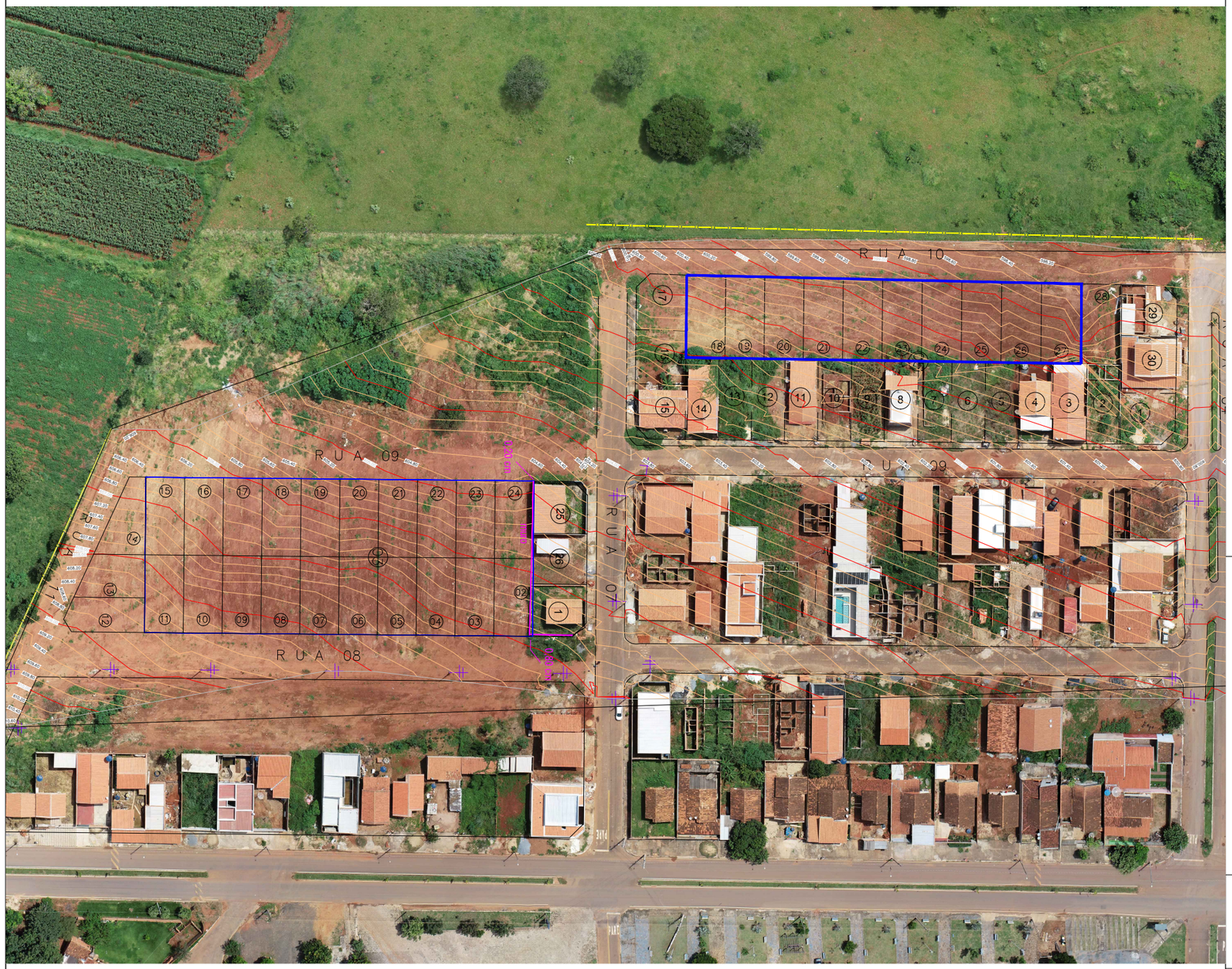

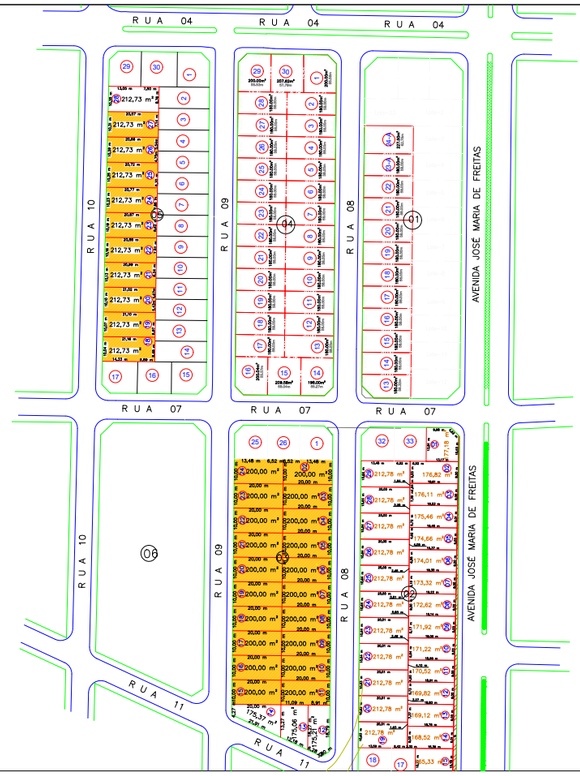

LOCALIZAÇÃO DO CONJUNTO HABITACIONAL
ESC.: 1/2500

LEGENDA:

- POSTE
- MEIO FIO
- MURO
- CERCA
- PV

Levantamento Topográfico Planialtimétrico:

Realizado nas coordenadas planas UTM

Sistema de Referência SIRGAS 2000, FUSO 22 SUL

Meridiano Central: - 51º.

N O E S

OBSERVAÇÕES:

Desenho elaborado tendo como base a planta urbanística apresentada pelo município.

O LOTE 02 E 24 DA QUADRA 03, ESTÃO SENDO INVADIDOS PELOS 01, 25 E 26

LEVANTAMENTO TOPOGRÁFICO PLANIALTIMÉTRICO – QUADRAS 03 e 05
ESC.: 1/1250

AGEHAB
Agência Goiana de Habitação

TOPOGRAFIA

LEVANTAMENTO PLANIALTIMÉTRICO CADASTRAL

ENDEREÇO: **Quadra 03, lotes 2 a11 e 15 a 24 e Quadra 05, lotes 18 a 27, totalizando 30 (trinta) lotes, localizados no loteamentodenominado João Marcelino Coelho, no Distrito de Cirilândia**

PROPRIETÁRIO: AGÊNCIA GOIANA DE HABITAÇÃO - AGEHAB
CNPJ: 01.274.240/0001-47

AUTOR: ROMULO GUILHERME BUENO MENEZES
ENG CIVIL E AGRIMENSOR
CREA: 19796/D-GO

CONTEÚDO:
- LEVANTAMENTO PLANIALTIMÉTRICO
- PLANTA DE LOCALIZAÇÃO

MUNICÍPIO: SANTA ISABEL

ÁREA DO TERRENO:	DESENHO:	ESCALA:	FOLHA:
33027.651 m²	Romulo Guilherme	Indicada	01/01
ART:	PROGRAMA: / DATA:	FORMATO:	
1020240097072	AUTOCAD - 2023 / Dezem/2023	A3 (420x297mm)	

IMPORTANTE: ANTES DA EXECUÇÃO, VERIFICAR A COMPATIBILIDADE COM PROJETOS COMPLEMENTARES: EXECUTIVO, ESTRUTURAL, ELÉTRICO E HIDRÁULICO.